

Núm. factura: 2025010035409  
 Fecha factura: 06/02/2025  
 Periodo de consumo: 31/12/2024 - 31/01/2025  
 Fecha de pago: Hasta el 16/02/2025

**TOTAL FACTURA: 0,00 €**

XXXXXXXXXXXXXXXXXXXX  
 XXXXXXXXXXXXXXXXXXXX  
 XXXXXXXXXXXXXXXXXXXX

**Datos del contrato**

Titular: XXXXXXXXXXXXXXXXXXXX NIF/NIE: XXXXXXXXXXXX  
 CUPS: XXXXXXXXXXXXXXXXXXXX Suministro: XXXXXXXXXXXX  
 Dirección: GARCIA LORCA 30, BAIXOS 37193 CABRERIZOS  
 Tipo de contrato: HOGAR 24H + MONEDERO SOLAR  
 Peaje de transporte y distribución: 2.0TD, Segmento de cargo 1  
 Potencias contratadas: P1:4,400kW P2:4,400kW  
 Referencia y fecha final del contrato: 913157, 21/06/2025  
 Empresa comercializadora: B17653213 - Bassols Energía Comercial,SL - Av. Girona 2, 17800 Olot  
 Nombre de la empresa distribuidora: IBERDROLA DISTRIBUCION ELECTRICA, S.A.  
 Teléfono averías y urgencias distribuidora: 900 171 171  
 Dirección web de la compañía distribuidora donde el consumidor puede consultar su consumo horario: i-de.es/accesos-gestiones-online/area-clientes  
 Núm. contador: 0135166635  
 Precios del contrato: P1:0,160501€/kWh P2:0,160501€/kWh P3:0,160501€/kWh

**Resumen de la factura**

Potencia contratada	15,26 €
Energía consumida	16,83 €
Compensación de excedentes	-13,10 €
Financiación bono social	0,40 €
IEE (19,39€ * 5,112696%)	0,99 €
Alquiler del contador	0,83 €
IVA (21% s/21,21€)	4,45 €
Descuentos	-25,66 €
<b>TOTAL FACTURA</b>	<b>0,00 €</b>

**Monedero solar**

Saldo inicial	55,64 €
Generado en la factura	+2,37 €
15,47€ de 221,00kWh de excedentes producidos	
-13,10€ de compensación de excedentes	
Saldo disponible para descontar en la factura	58,01 €
Consumido en la factura	-25,66 €
<b>Saldo final</b>	<b>32,35 €</b>



Más información

**Datos de pago**

El pago también se puede realizar utilizando el código QR o en la web [bassolsenergia.com/es/pagos/](http://bassolsenergia.com/es/pagos/)

Domiciliación del pago  
 XXXXXXXXXXXXXXXXXXXX  
 \*\*\*\*\*

**Información de consumo eléctrico**

Su consumo en el periodo facturado ha sido de **105 kWh**. Puede consultar su consumo horario en la página web de su empresa distribuidora.

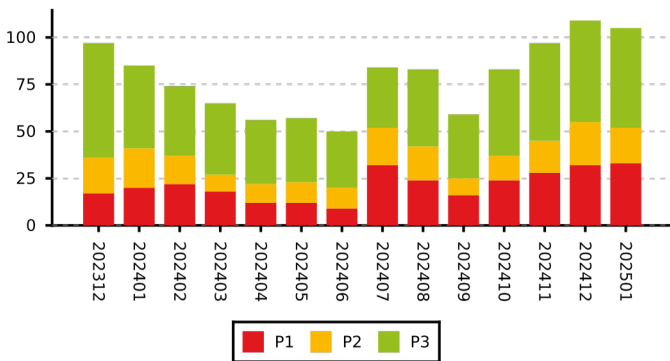

Su consumo medio diario en el periodo facturado ha sido de **0,00€**  
 Su consumo medio diario en los últimos 14 meses ha sido de **0,00€**  
 Su consumo acumulado en el último año ha sido de **922 kWh**  
 Las potencias máximas demandadas en el último año ha sido de: **3.951 kW en P1 (punta) y 4.195 kW en P2 (valle)**.  
 Energía excedentaria compensada: **187,14 kWh de 221,00 kWh**.  
 Consumo medio por código postal: **301 kWh**.

Lectura	Anterior (Real) 31/12/2024	Actual (Real) 31/01/2025	Consumo
Activa P1 kWh	8.99	9.02	3
Activa P2 kWh	2	6	4
Activa P3 kWh	8.61	8.63	2
	2	4	2
	2.39	2.45	5
	2	0	8

**Destino del importe de la factura**

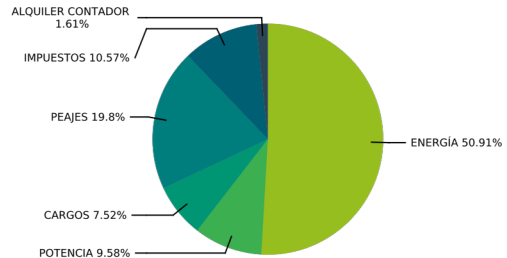

En esta factura has pagado 10,19€ de peajes y 3,87€ de cargos. La energía incluye, entre otros, el coste de la energía en el mercado, los pagos por capacidad y la retribución al Operador del Sistema (REE) y el operador del mercado (OMIE). Los peajes retribuyen las redes de transporte y distribución. Los cargos incluyen fundamentalmente la retribución a las renovables, cogeneración y residuos - RECORE (0%), las anualidades del déficit (81%), el sobrecoste de generación en TNP territorios no peninsulares (18%) y otros (1%).

### Detalle de la factura

**contratada** **15,26 €**

P1: 31 días \* 4,400 kW \* 0,093252 € 12,72 €  
P2: 31 días \* 4,400 kW \* 0,018600 € 2,54 €

**Energía consumida** **16,83 €**

**Coste energía** **13,10 €**

P1: 33 kWh \* 0,067962 € 2,24 €  
P2: 19 kWh \* 0,132300 € 2,51 €  
P3: 53 kWh \* 0,157507 € 8,35 €

**Peajes** **1,44 €**

P1: 33 kWh \* 0,034234 € 1,13 €  
P2: 19 kWh \* 0,016540 € 0,31 €  
P3: 53 kWh \* 0,000079 € 0,00 €

**Cargos** **2,29 €**

P1: 33 kWh \* 0,058305 € 1,92 €  
P2: 19 kWh \* 0,011661 € 0,22 €  
P3: 53 kWh \* 0,002915 € 0,15 €

**Compensación de excedentes** **-13,10 €**

187,14 kWh \* -0,070000 € -13,10 €

**Financiación bono social** **0,40 €**

Orden TED/1487/2024 0,40 €

**IEE (19,39€ \* 5,112696%)** **0,99 €**

**Alquiler del contador** **0,83 €**

**IVA 21% (base imp.: 21,21€)** **4,45 €**

**Dto. Monedero solar** **-25,66 €**

**TOTAL** **0,00 €**

#### Observaciones:

A partir del 01/01/2025 actualización de precios por cambios regulatorios: Peajes de transporte y distribución de electricidad (Resolución 04/12/2024 de la CNMC-BOE núm. 302); Cargos del sistema eléctrico, Pagos por Capacidad y Bono Social (Orden TED/1487/2024 del Ministerio para la Transición Ecológica-BOE núm. 313); Retribución del operador del Sistema (Resolución 12/12/2024 de la CNMC-BOE núm. 306).

**Información para el consumidor** Si está dado de alta en la Oficina Virtual, podrá consultar sus facturas y consumos cuando desee, desde donde desee y tan pronto como estén disponibles en [bassolsenergia.com](https://bassolsenergia.com)

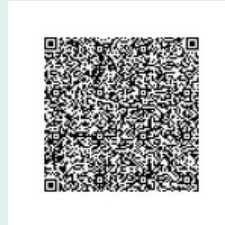

En el código QR o haciendo click en el siguiente enlace <https://comparador.cnmec.gob.es> se pueden consultar y comparar las distintas ofertas vigentes de las comercializadoras de energía eléctrica.

**Mecanismo ajuste Real Decreto-ley 10/2022 \***: Las comercializadoras en mercado libre pueden elegir voluntariamente repercutir el importe de la energía asociada a la compensación del mecanismo ibérico regulado por el Real Decreto-ley 10/2022, de 13 de mayo, dentro de sus costes de aprovisionamiento, o bien trasladarlo de forma diferenciada a sus consumidores. En este caso su comercializadora ha optado por esta última opción.

#### Información sobre reclamaciones

Atención al cliente y Reclamaciones BASSOLS ENERGÍA COMERCIAL SL Telf:972 260 150, Dirección:Av. Girona, 2, 17800 Olot, Correo:atencion@bassolsenergia.com Averías y urgencias Distribuidora: Indicado en el apartado datos del contrato Adicionalmente, en el caso de tratarse de una persona física, podrá dirigirse a la Agencia Catalana del Consumo, Generalitat de Catalunya. Si desea información detallada sobre su contrato, histórico y estadísticas de consumo, puede acceder a su Oficina Virtual en [bassolsenergia.com](https://bassolsenergia.com)

#### Información sobre su electricidad

Si bien la energía eléctrica que llega a nuestros hogares es indistinguible de la que consumen nuestros vecinos u otros consumidores conectados al mismo sistema eléctrico, ahora sí es posible garantizar el origen de la producción de energía eléctrica que consume.

A estos efectos se proporciona el desglose de la mezcla de tecnologías de producción nacional para así comparar los porcentajes de la media nacional con los correspondientes a la energía vendida por su compañía comercializadora.

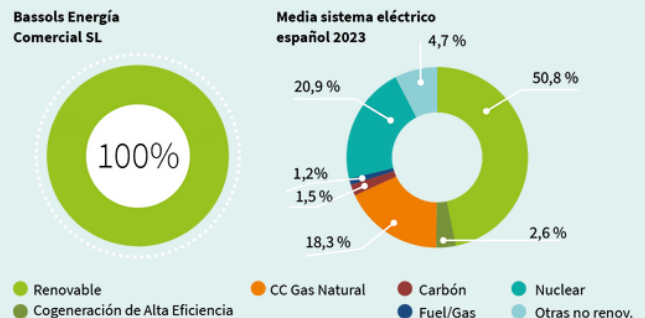

#### Impacto medioambiental

El impacto ambiental de su electricidad depende de las fuentes energéticas utilizadas para su generación.

En una escala, donde A indica el mínimo impacto ambiental y G el máximo, y donde el valor medio nacional corresponde al nivel F, la energía comercializada por BASSOLS ENERGÍA COMERCIAL SL tiene los siguientes valores:

Emisiones de dióxido de carbono  
Bassols Energía Comercial SL



Residuos radiactivos Alta Actividad  
Bassols Energía Comercial SL

