

Núm. factura: 202501O065973
Fecha factura: 14/03/2025
Periodo de consumo: 31/01/2025 - 28/02/2025
Fecha de pago: Hasta el 24/03/2025
TOTAL FACTURA: 0,00 €

XXXXXXXXXXXXXXXXXXXXXXXXXXXX
XXXXXXXXXXXXXXXXXXXXXXXXXXXX
XXXXXXXXXXXXXXXXXXXX

Datos del contrato

Titular: XXXXXXXXXXXXXXXXXXXXXXXX NIF/NIE: XXXXXXXX
CUPS: XXXXXXXXXXXXXXXXXXXXXXXX Suministro: XXXXXXXX
Dirección: GARCIA LORCA 30, BAIXOS 37193 CABRERIZOS
Tipo de contrato: HOGAR 24H + MONEDERO SOLAR
Peaje de transporte y distribución: 2.0TD, Segmento de cargo 1
Potencias contratadas: P1:4,400kW P2:4,400kW
Referencia y fecha final del contrato: 913157, 21/06/2025
Empresa comercializadora: B17653213 - Bassols Energia Comercial,SL - Av. Girona 2, 17800 Olot
Nombre de la empresa distribuidora: IBERDROLA DISTRIBUCION ELECTRICA, S.A.
Teléfono averías y urgencias distribuidora: 900 171 171
Dirección web de la compañía distribuidora donde el consumidor puede consultar su consumo horario: i-de.es/accesos-gestiones-online/area-clientes
Núm. contador: 0135166635
Precios del contrato: P1:0,160501€/kWh P2:0,160501€/kWh P3:0,160501€/kWh

Resumen de la factura

Potencia contratada Energía	13,78 €
consumida Compensación de excedentes Financiación bono social IEE (17,00€ * 5,112696%) Alquiler del contador	13,81 €
IVA (21% s/18,62€)	-10,95 €
Descuentos	0,36 €
	0,87 €
	0,75 €
	3,91 €
	-22,53 €
TOTAL FACTURA	0,00 €

Monedero solar

Saldo inicial	32,35 €
Generado en la factura	+6,48 €
17,43€ de 249,00kWh de excedentes producidos	
-10,95€ de compensación de excedentes	
Saldo disponible para descontar en la factura	38,83 €
Consumido en la factura	-22,53 €
Saldo final	16,30 €



Más información

Datos de pago

El pago también se puede realizar utilizando el código QR o en la web bassolsenergia.com/es/pagos/

Domiciliación del pago
XXXXXXXXXXXXXXXXXXXX

Lectura	Anterior (Real) 31/01/2025	Actual (Real) 28/02/2025	Consumo
Activa P1 kWh	9.026	9.052	26
Activa P2 kWh	8.634	8.651	17
Activa P3 kWh	2.450	2.503	53

Información de consumo eléctrico

Su consumo en el periodo facturado ha sido de **86 kWh**. Puede consultar su consumo horario en la página web de su empresa distribuidora.

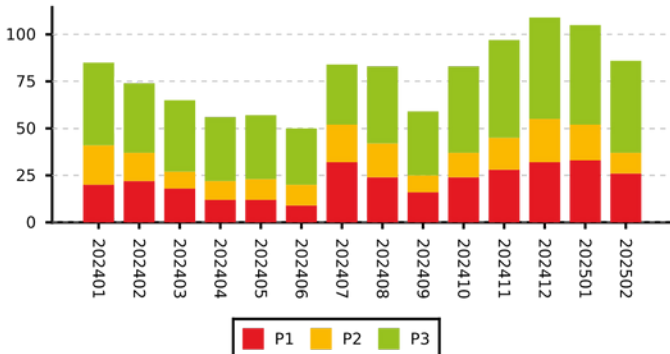

Su consumo medio diario en el periodo facturado ha sido de **0,00€**
Su consumo medio diario en los últimos 14 meses ha sido de **0,00€**
Su consumo acumulado en el último año ha sido de **934 kWh**
Las potencias máximas demandadas en el último año ha sido de: **3.951 kW en P1 (punta) y 4.195 kW en P2 (valle)**.
Energía excedentaria compensada: **156,43 kWh de 249,00 kWh**.
Consumo medio por código postal: **281 kWh**.

Destino del importe de la factura

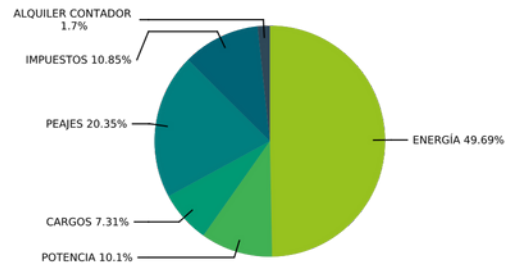

En esta factura has pagado 8,97€ de peajes y 3,22€ de cargos. La energía incluye, entre otros, el coste de la energía en el mercado, los pagos por capacidad y la retribución al Operador del Sistema (REE) y el operador del mercado (OMIE). Los peajes retribuyen las redes de transporte y distribución. Los cargos incluyen fundamentalmente la retribución a las renovables, cogeneración y residuos - RECORE (0%), las anualidades del déficit (81%), el sobrecoste de generación en TNP territorios no peninsulares (18%) y otros (1%).

Detalle de la factura

contratada	13,78 €
P1: 28 dias * 4,400 kW * 0,093252 €	11,49 €
P2: 28 dias * 4,400 kW * 0,018600 €	2,29 €
Energía consumida	13,81 €
Coste energía	10,95 €
P1: 26 kWh * 0,067962 €	1,77 €
P2: 11 kWh * 0,132300 €	1,46 €
P3: 49 kWh * 0,157507 €	7,72 €
Peajes	1,07 €
P1: 26 kWh * 0,034234 €	0,89 €
P2: 11 kWh * 0,016540 €	0,18 €
P3: 49 kWh * 0,000079 €	0,00 €
Cargos	1,79 €
P1: 26 kWh * 0,058305 €	1,52 €
P2: 11 kWh * 0,011661 €	0,13 €
P3: 49 kWh * 0,002915 €	0,14 €
Compensación de excedentes	-10,95 €
156,43 kWh * -0,070000 €	-10,95 €
Financiación bono social	0,36 €
Orden TED/1487/2024	0,36 €
IEE (17,00€ * 5,112696%)	0,87 €
Alquiler del contador	0,75 €
IVA 21% (base imp.: 18,62€)	3,91 €
Dto. Monedero solar	-22,53 €
TOTAL	0,00 €

Información para el consumidor Si está dado de alta en la Oficina Virtual, podrá consultar sus facturas y consumos cuando desee, desde donde desee y tan pronto como estén disponibles en bassolsenergia.com



En el código QR o haciendo click en el siguiente enlace <https://comparador.cnmc.gob.es> se pueden consultar y comparar las distintas ofertas vigentes de las comercializadoras de energía eléctrica.

Mecanismo ajuste Real Decreto-ley 10/2022 *: Las comercializadoras en mercado libre pueden elegir voluntariamente repercutir el importe de la energía asociada a la compensación del mecanismo ibérico regulado por el Real Decreto-ley 10/2022, de 13 de mayo, dentro de sus costes de aprovisionamiento, o bien trasladarlo de forma diferenciada a sus consumidores. En este caso su comercializadora ha optado por esta última opción.

Información sobre reclamaciones

Atención al cliente y Reclamaciones BASSOLS ENERGÍA COMERCIAL SL Telf:972 260 150, Dirección:Av. Girona, 2, 17800 Olot, Correo:atencion@bassolsenergia.com Averías y urgencias Distribuidora: Indicado en el apartado datos del contrato Adicionalmente, en el caso de tratarse de una persona física, podrá dirigirse a la Agencia Catalana del Consumo, Generalitat de Catalunya.

Si desea información detallada sobre su contrato, histórico y estadísticas de consumo, puede acceder a su Oficina Virtual en bassolsenergia.com

Información sobre su electricidad

Si bien la energía eléctrica que llega a nuestros hogares es indistinguible de la que consumen nuestros vecinos u otros consumidores conectados al mismo sistema eléctrico, ahora sí es posible garantizar el origen de la producción de energía eléctrica que consume.

A estos efectos se proporciona el desglose de la mezcla de tecnologías de producción nacional para así comparar los porcentajes de la media nacional con los correspondientes a la energía vendida por su compañía comercializadora.

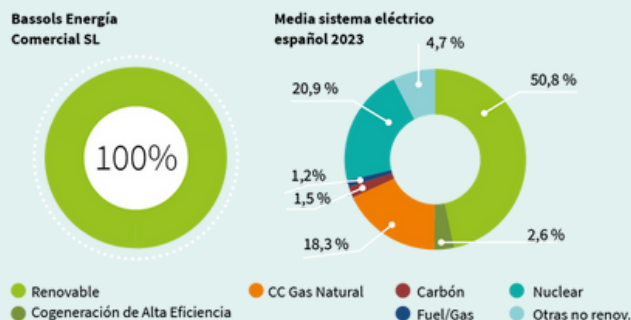

Impacto medioambiental

El impacto ambiental de su electricidad depende de las fuentes energéticas utilizadas para su generación.

En una escala, donde A indica el mínimo impacto ambiental y G el máximo, y donde el valor medio nacional corresponde al nivel F, la energía comercializada por BASSOLS ENERGIA COMERCIAL SL tiene los siguientes valores:

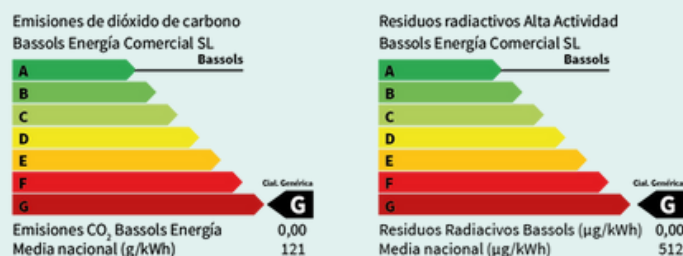

Descárgate la nueva app!



GET IT ON Google Play

Download on the App Store